



ประกาศสำนักงานธรรมาภิบาลพื้นที่อำนาจเจริญ  
เรื่อง ขอเช่าที่ดินราชพัสดุ

ด้วยบุคคลที่มีรายชื่อแนบท้ายประกาศฉบับนี้ ได้ยื่นเรื่องราวต่อสำนักงานธรรมาภิบาลพื้นที่อำนาจเจริญว่า มีความประสงค์จะขอเช่าที่ดินราชพัสดุแปลงหมายเลขทะเบียนที่ อจ. ๔๕๐ (บางส่วน) ตำบลชานุมาน อำเภอชานุมาน จังหวัดอำนาจเจริญ เพื่อยู่อาศัย จำนวน ๗ ราย และเพื่อประกอบการเกษตร จำนวน ๑๔ ราย ปรากฏตามบัญชีรายชื่อและแผนที่แนบท้ายประกาศนี้

ฉะนั้น โดยประกาศฉบับนี้ จึงขอแจ้งให้ทราบว่าถ้าผู้ใดเป็นผู้มีสิทธิควรได้เช่าที่ดินราชพัสดุแปลงนี้ดีกว่าบุคคลที่มีชื่อแนบท้ายประกาศฉบับนี้ และประสงค์จะขอคัดค้านการขอเช่าให้ยื่นคำร้องคัดค้านเป็นลายลักษณ์อักษร พร้อมทั้งแสดงหลักฐานต่อเจ้าหน้าที่ ณ สำนักงานธรรมาภิบาลพื้นที่อำนาจเจริญ ศาลากลางจังหวัดอำนาจเจริญ ชั้น ๑ ถนนชยางกูร ตำบลโนนหนามแท่ง อำเภอเมืองอำนาจเจริญ จังหวัดอำนาจเจริญ ภายใน ๓๐ วัน นับตั้งแต่วันที่ในประกาศนี้เป็นต้นไป หากพ้นกำหนดแล้วไม่มีผู้ใดคัดค้านทางราชการจะได้พิจารณาเช่าของผู้ยื่นเรื่องราวต่อไป

ประกาศ ณ วันที่ ๒๓ เดือน เมษายน พ.ศ. ๒๕๖๔

(นางสุวิภา ชิมพำชีพ)  
ธรรมาภิบาลพื้นที่อำนาจเจริญ

บัญชีรายชื่อราษฎรที่ประสงค์ขอเช่าที่ดินราชพัสดุ  
แบบท้ายประกาศสำนักงานธนารักษ์พื้นที่อำนาจเจริญ ลงวันที่ เมษายน ๒๕๖๔

| ลำดับที่ | ชื่อ - สกุล              | เนื้อที่<br>(ไร่-งาน-วา) | ลำดับแปลง<br>ในแผนที่ | วัตถุประสงค์การเช่า                  |
|----------|--------------------------|--------------------------|-----------------------|--------------------------------------|
| ๑        | นางพิมพ์ภา สมบูรณ์       | ๑-๐-๘๑                   | ๑                     | เพื่อการเกษตร (ปลูกกล้วย, ต้นไม้สัก) |
| ๒        | นางสาววราเสนา บัวเขียว   | ๐-๑-๕๘                   | ๒                     | เพื่อการเกษตร(ปลูกต้นไม้สัก)         |
| ๓        | นางสาวพิชชาภรณ์ บัวเขียว | ๐-๑-๕๓                   | ๓                     | เพื่อการเกษตร (ปลูกกล้วย, ต้นไม้สัก) |
| ๔        | นางสาวจิราพร บัวเขียว    | ๐-๑-๕๒                   | ๔                     | เพื่อการเกษตร (ปลูกต้นไม้สัก)        |
| ๕        | นางสาวปิยอุษา ขานนท์     | ๑-๐-๒๑                   | ๕                     | เพื่อการเกษตร (ปลูกต้นมะม่วง)        |
| ๖        | นางสาวปิยอุษา ขานนท์     | ๐-๑-๐๐                   | ๖                     | เพื่ออยู่อาศัย                       |
| ๗        | นายชงศักดิ์ อินทเสด      | ๐-๒-๐๗                   | ๗                     | เพื่อการเกษตร (ปลูกมะขาม)            |
| ๘        | นางรัตนภรณ์ อินทเสด      | ๐-๑-๓๒                   | ๘                     | เพื่อการเกษตร (ปลูกต้นมะม่วง)        |
| ๙        | นางสาวอุทัยศรี ธารช่วงค์ | ๐-๑-๗๖                   | ๙                     | เพื่อการเกษตร (ปลูกต้นมะม่วง)        |
| ๑๐       | นางลำไย คำมีแก่น         | ๐-๓-๗๔                   | ๑๐                    | เพื่อการเกษตร (ปลูกต้นไม้)           |
| ๑๑       | นายบุญถม อินสด           | ๐-๑-๕๐                   | ๑๑                    | เพื่อการเกษตร (ปลูกต้นไม้สัก)        |
| ๑๒       | นายบุญถม อินสด           | ๐-๐-๘๒                   | ๑๒                    | เพื่ออยู่อาศัย                       |
| ๑๓       | นายวัฒนา สุวรรณภู        | ๐-๑-๕๙                   | ๑๓                    | เพื่ออยู่อาศัย                       |
| ๑๔       | นางนิภาภัทร สิงห์คำ      | ๐-๑-๔๑                   | ๑๔                    | เพื่ออยู่อาศัย                       |
| ๑๕       | นางสาวรัตนสุตา อุ้มศรี   | ๐-๐-๙๗                   | ๑๕                    | เพื่ออยู่อาศัย                       |
| ๑๖       | นางสาวรัตนสุตา อุ้มศรี   | ๐-๓-๑๓                   | ๑๖                    | เพื่อการเกษตร                        |
| ๑๗       | นางสาวปวีณาภรณ์ โคตรวงศ์ | ๐-๒-๒๕                   | ๑๗                    | เพื่อการเกษตร (ปลูกต้นไม้สัก)        |
| ๑๘       | นายวิทยา แสนทวีสุข       | ๐-๐-๖๙                   | ๑๘                    | เพื่อการเกษตร (ปลูกพืชผักสวนครัว)    |
| ๑๙       | นายวิทยา แสนทวีสุข       | ๐-๐-๖๒                   | ๑๙                    | เพื่ออยู่อาศัย                       |
| ๒๐       | นางนุชศรา แสนทวีสุข      | ๐-๑-๐๐                   | ๒๐                    | เพื่ออยู่อาศัย                       |
| ๒๑       | นางนุชศรา แสนทวีสุข      | ๐-๑-๑๐                   | ๒๑                    | เพื่อการเกษตร (ปลูกพืชผักสวนครัว)    |

แผนที่แนบท้าย

ที่ราชพัสดุแปลงหมายเลขทะเบียนที่ อจ. ๔๕๐ ตำบลบ้านนา อำเภอบ้านนา จังหวัดสุพรรณบุรี

มาตราส่วน ๑ : ๒๐๐๐

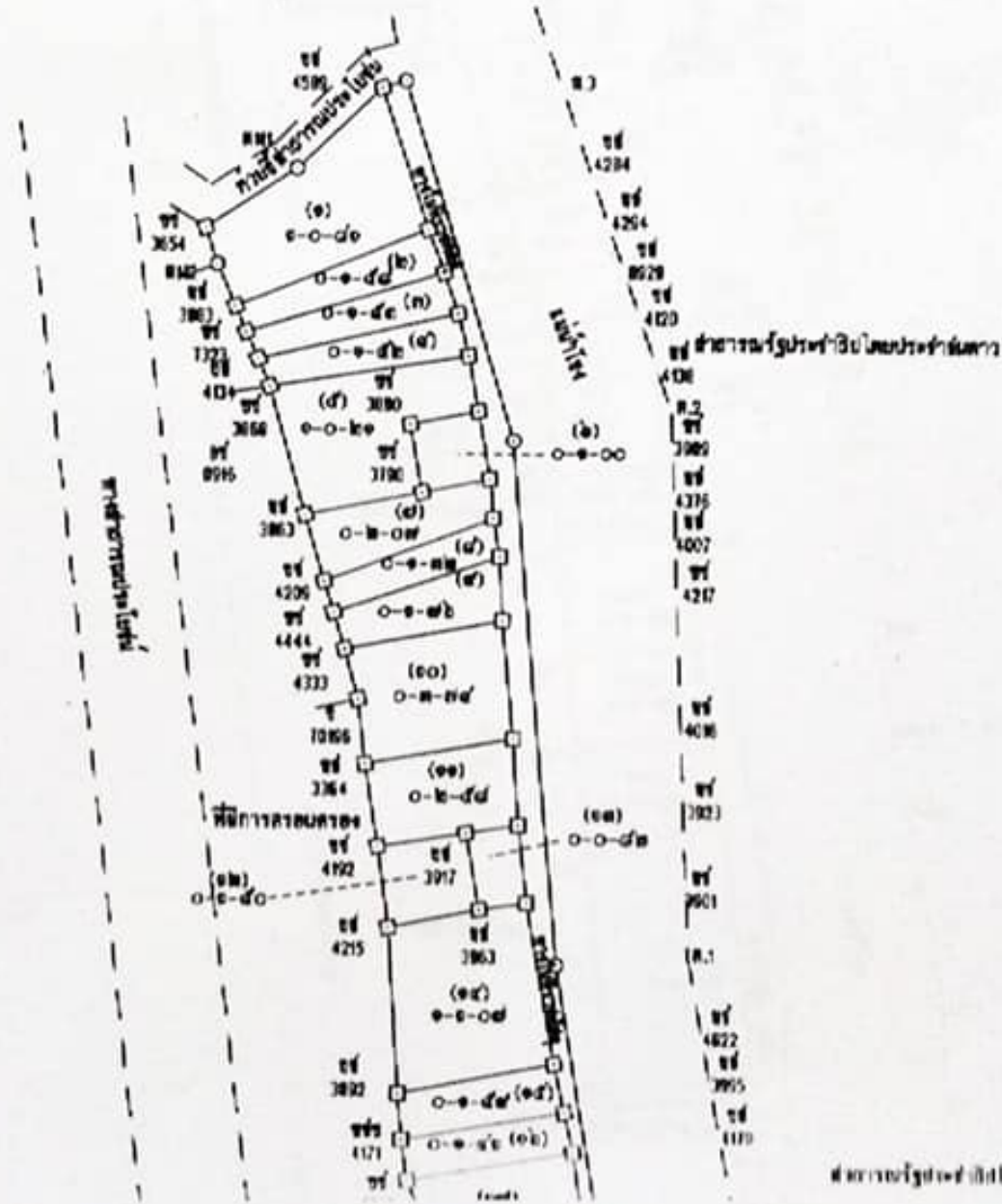

สำนักงานที่ดินจังหวัดสุพรรณบุรี



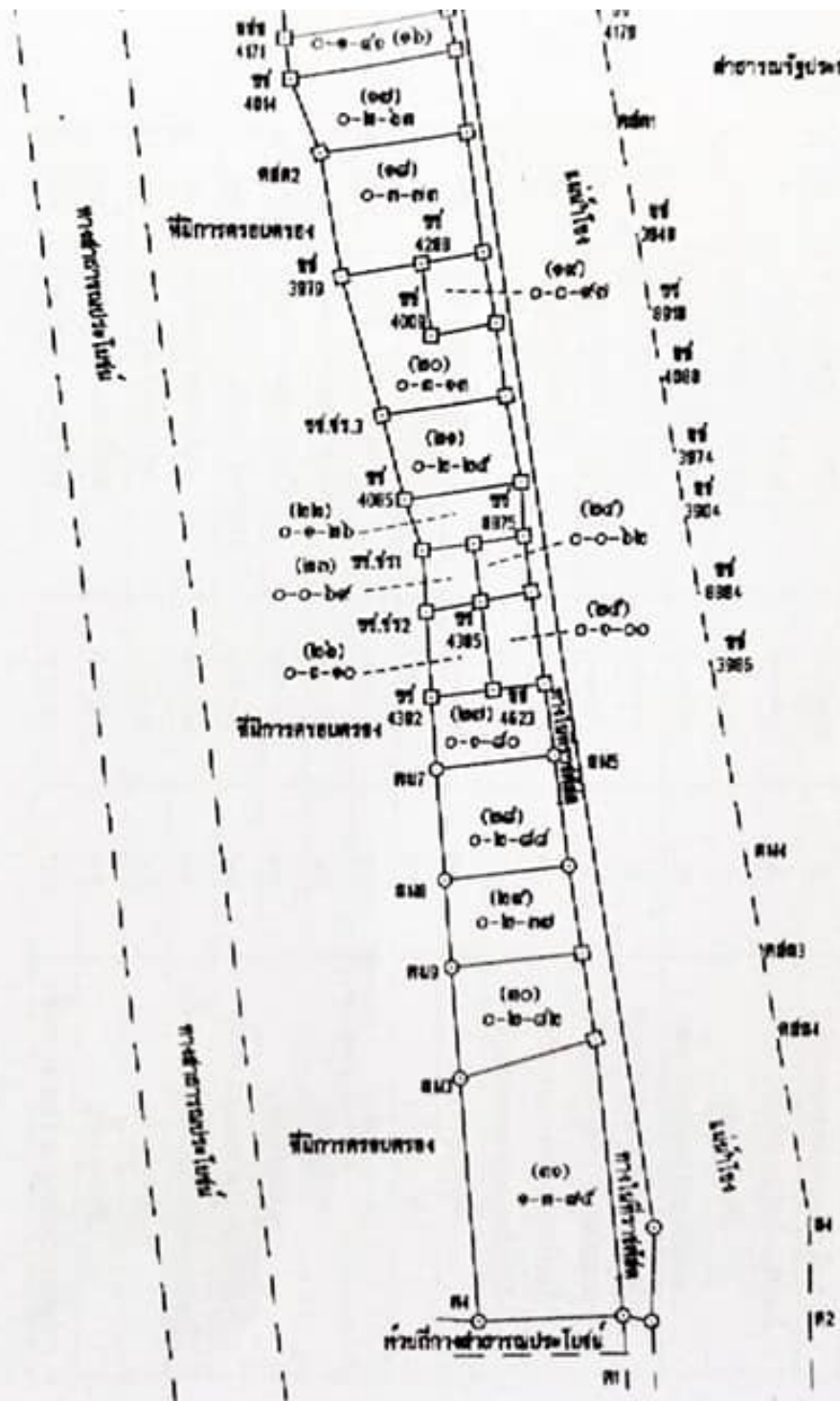

สำนักงานวิศวกรรมรถไฟกรุงเทพ

สำนักงานวิศวกรรมรถไฟกรุงเทพ

(นายสมชาย พิริยะ)  
 นายช่างสำรวจ  
 ๒๒ มิ.ย. ๒๕๖๕